

Verkehrsprojekt Deutsche Einheit Schiene Nr. 8

VDE 8.1 Ausbaustrecke Nürnberg - Ebersfeld
 PFA 13 Güterzugstrecke Abzweig Kleinreuth - Eltersdorf

Umbau Strecke 5950 Nürnberg Rbf - Fürth Gbf
 Neubau Strecke 5955 Abzweig Kleinreuth - Eltersdorf

4. Planänderung nach § 73 Abs. 8 VwVfG
 ersetzt Antragsfassung und Planänderungen 1 bis 3

Legende Sparten:

Gas	---
Wasser	---
Strom/Elektro/Straßenbeleuchtung	---
Kanal/Abwasser	---
Fernmeldekabel/Datenkabel	---
Hydrant	OH

Urheberschutz aller Nutzungsrechte bei der DB
 Geobasisdaten:
 Bayerische Vermessungsverwaltung
 Katasterdaten: Stand 02/2020
 Böschungsdarstellung generell ohne Ausrundung

v.u.n. Nürnberg Rbf (5950)

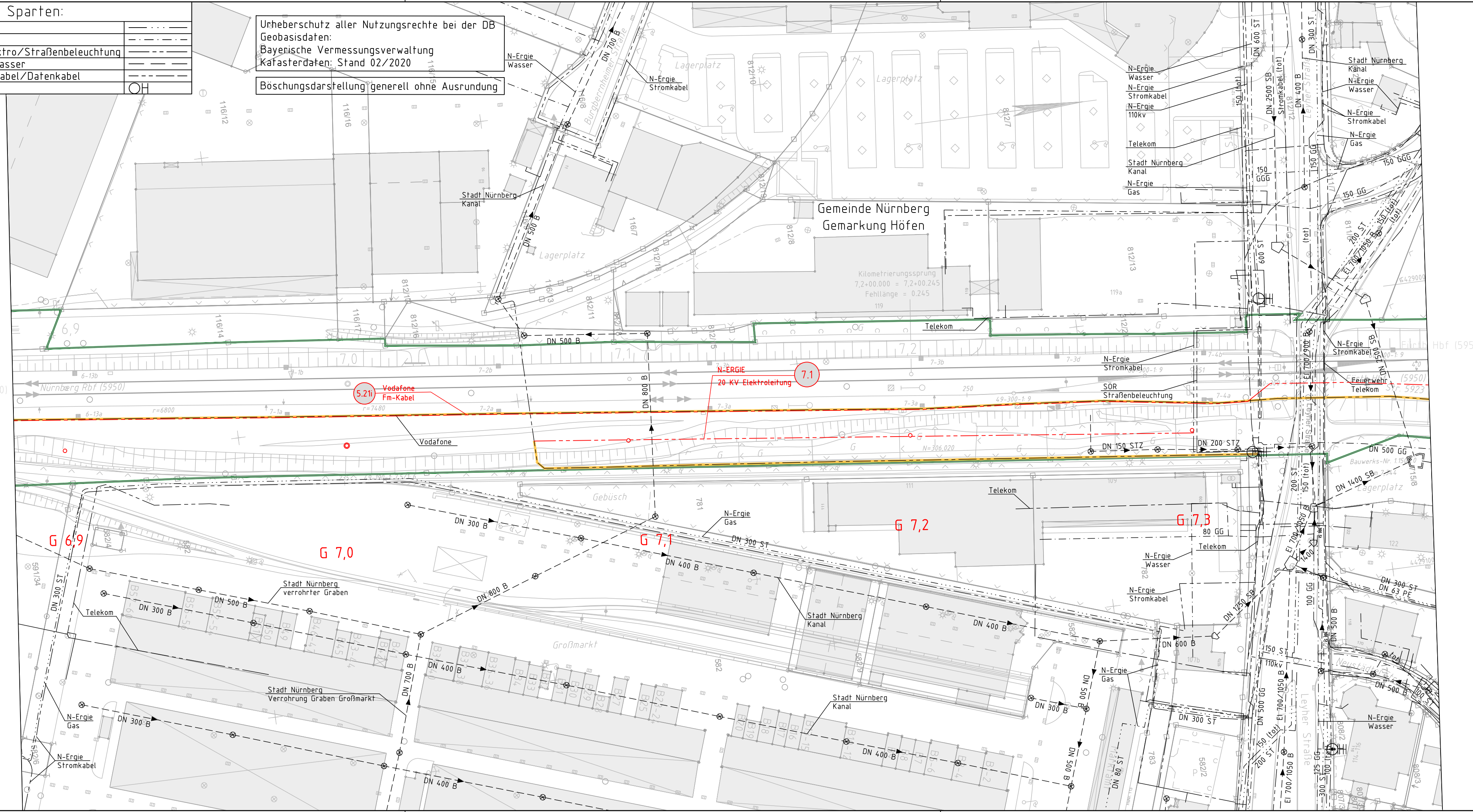

0	Antragsfassung 4. Planänderung	30.09.2020
Index	Änderungen bzw. Ergänzungen	Planungsstand

Genehmigungsplanung: Unterlage für eine Entscheidung nach § 18 AEG

Vorhabenträger: DB NETZE DB Netz AG Sandstraße 38-40 90443 Nürnberg	Vorhabenträger: DB NETZE DB Station & Service AG Bahnhofplatz 9 90443 Nürnberg	Vorhabenträger: DB NETZE DB Energie GmbH Sandstraße 38-40 90443 Nürnberg	Planzeichen-Nr.: Projekt-Nr.: 17533 <table border="1"> <tr> <th>Datum</th> <th>Name</th> </tr> <tr> <td>gez. 06/2020</td> <td>Wallner</td> </tr> <tr> <td>bearb. 06/2020</td> <td>Aßmann</td> </tr> <tr> <td>gepr. 08/2020</td> <td>Dietrich</td> </tr> </table>	Datum	Name	gez. 06/2020	Wallner	bearb. 06/2020	Aßmann	gepr. 08/2020	Dietrich
Datum	Name										
gez. 06/2020	Wallner										
bearb. 06/2020	Aßmann										
gepr. 08/2020	Dietrich										

Vertreter der Vorhabenträger: DB NETZE DB Netz AG Großprojekt VDE 8 Äußere Cramer-Klett-Straße 90489 Nürnberg Nürnberg, 30.09.2020	Planverfasser: OBERMEYER PLANEN + BERATEN GmbH PLANUNGSGESellschaft FÜR BAU UMWELT VERKEHR UND TECHNISCHE AUSRÜSTUNG Burgschmietstr. 2-4 90419 Nürnberg Nürnberg, 30.09.2020	Höhensystem: DHHN 92 Koordinatensystem: DHDN Ursprungsplan: Blattgröße: 297 mm x 780 mm Maßstab: 1 : 1000
---	--	---

Planart:	Sparten-Lageplan
Planinhalt:	km G 6,882 - km G 7,385